

## V. etapa – „Z VARNSDORFU DO LABSKÝCH PÍSKOVců“ – 90,5km 14. července 2019 – start v 10.20 hodin

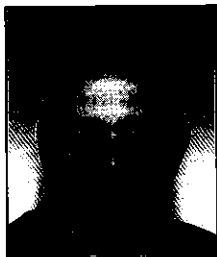

*Když před třemi desítkami let pár nadšenců začínalo v Krásné Lípě organizovat cyklistický závod žen, nemohl nikdo tušit, jakou proměnou v následujících letech projde, a v jak velký a prestižní sportovní podnik vyroste. Dnes je pravidlem, že na start závodu se na našem Kráňickém náměstí postaví začátkem prázdnin na start více jak stovka závodnic, doslova z celého světa. Průběh závodu nám přináší napínavou a zajímavou podívanou v krásné krajině Českého Švýcarska. Přeji všem závodnicím i organizátorům bezproblémový průběh již 32. ročníku Tour de Feminin 2019!*



Jan Kolář  
starosta města Krásná Lípa

Kilometry Kilometer	Trať závodu Track of race	Směr Directions	Symbol Sing. Symbol	Průměrná rychlost Average speed		Nadmořská Above sea level	
				35 km/hod	30 km/hod		
0,0	90,5	Varnsdorf - náměstí Ed. Beneše - START			10:20	10:20	338
0,2	90,3	- ul. Národní, Střední	→		10:20	10:20	325
0,4	90,1	Varnsdorf - kruhový objezd u Lidtu	⊙	↑	10:21	10:21	333
0,9	89,6	Varnsdorf - Čs. letců - železniční přejezd	⚠	↔	10:22	10:22	337
1,8	88,7	Varnsdorf - Čs. letců - před žel. přejezdem		→	10:23	10:23	340
		- ul. Čekákovická, Výpadová					358
2,7	87,8	Varnsdorf - Jatka - Plzeňská		→	10:25	10:25	366
3,6	86,9	Dolní Podluží - železniční přejezd	⚠	↔	10:26	10:27	371
5,3	85,2	Dolní Podluží - škola		↑	10:29	10:30	369
6,5	84,0	Dolní Podluží ( u KINA )		←	10:31	10:33	408
7,2	83,3	Jiřetín - velké Mejte - kruhový objezd	⊙	→	10:32	10:34	393
7,9	82,6	RP Jiřetín - náměstí		↑	10:33	10:35	408
10,0	80,5	Horní Podluží		↑	10:37	10:40	440
11,8	78,7	Rybniště - křižovatka		↑	10:40	10:43	471
12,3	78,2	RP Rybniště - Obecní úřad		↑	10:41	10:44	471
13,0	77,5	- pila (Uniles)		→	10:42	10:45	471
16,8	73,7	Doubice - restaurace Král		←	10:49	10:53	395
17,1	73,4	- Stará hospoda - Rezek		←	10:49	10:53	380
21,0	69,5	Dolní Chřibská		→	10:56	11:02	321
24,0	66,5	VP Rynartice			11:01	11:08	356
26,6	63,9	Jetřichovice		←	11:06	11:13	230
28,7	61,8	Všemily			11:09	11:17	226
31,6	58,9	Srbská Kamenice		←	11:14	11:23	220
35,0	55,5	Jánská			11:20	11:30	248
38,8	51,7	Česká Kamenice - ul. Tyršova			11:26	11:37	301
38,9	51,6	- Děčínská			11:27	11:37	306
39,1	51,4	- ul. Pivovarská		←	11:27	11:37	322
40,1	50,4	Česká Kamenice - kruhový objezd	⊙	↑	11:28	11:38	70
41,6	48,9	- Duk. hrdinů - Benzina		↑	11:29	11:40	318
45,5	45,0	VP Liska			11:38	11:51	520
50,0		"ZAČÁTEK BUFETU"	☺				
52,3	38,2	Chřibská		↑	11:49	12:04	347
54,6	35,9	Rybniště - železniční přejezd	⚠	↔	11:53	12:09	395
54,9	35,6	- pila (Uniles)		←	11:53	12:10	471
58,7	31,8	Doubice - restaurace Král		→	12:00	12:17	395
60,3	30,2	VP - Vápenka			12:04	12:21	490
63,3	27,2	Krásná Lípa - náměstí		→	12:06	12:26	423

### 1. OKRUH

66,8	23,7	Rybniště - železniční přejezd	⚠	↔	12:14	12:33	395
67,3	23,2	- křižovatka		→	12:15	12:34	471
68,5	22,0	- pila (Uniles)		→	12:17	12:37	471
70,5		"KONEC BUFETU"	☺				
72,3	18,2	Doubice - restaurace Král		→	12:24	12:44	395
73,9	16,6	VP - Vápenka			12:29	12:49	490
76,9	13,6	Krásná Lípa - náměstí		→	12:33	12:53	423

## 2. OKRUH

80,4	10,1	Rybniště - železniční přejezd	⚠		🚗	12:38	13:00	395
80,9	9,6	- křižovatka		Děčín	➔	12:39	13:01	471
82,1	8,4	- pila (Unifles)		Doubice	➔	12:40	13:04	471
84,1	6,4	" konec BUFETU "						
85,9	4,6	Doubice - restaurace Krát		Krásná Lípa	➔	12:47	13:10	395
87,5	3,0	VP - Vápenka				12:52	13:16	490
90,5	0,0	Krásná Lípa - ul. Masarykova - Cíl				12:56	13:21	423
ARRIVÉE - FINISCH								

VP Vrchařská premie - G P M

RP Rychlostní premie - Sprint Premium

⚠ Nebezpečí - Danger

⚠ Železniční přejezd - Level crossing

5. etapa			
RYCHLOSTNÍ PREMIE		VRCHAŘSKÁ PREMIE	
7,9 km	Jiřetín pod Jedlovou	24,0 km	Rynartice
12,3 km	Rybniště	45,5 km	Liska
		60,3 km	Doubice - Vápenka
		73,9 km	Doubice - Vápenka
		87,5 km	Doubice - Vápenka

## SITUAČNÍ PLÁNEK 5. ETAPY - 14. ČERVENCE 2019 (NEDELE)

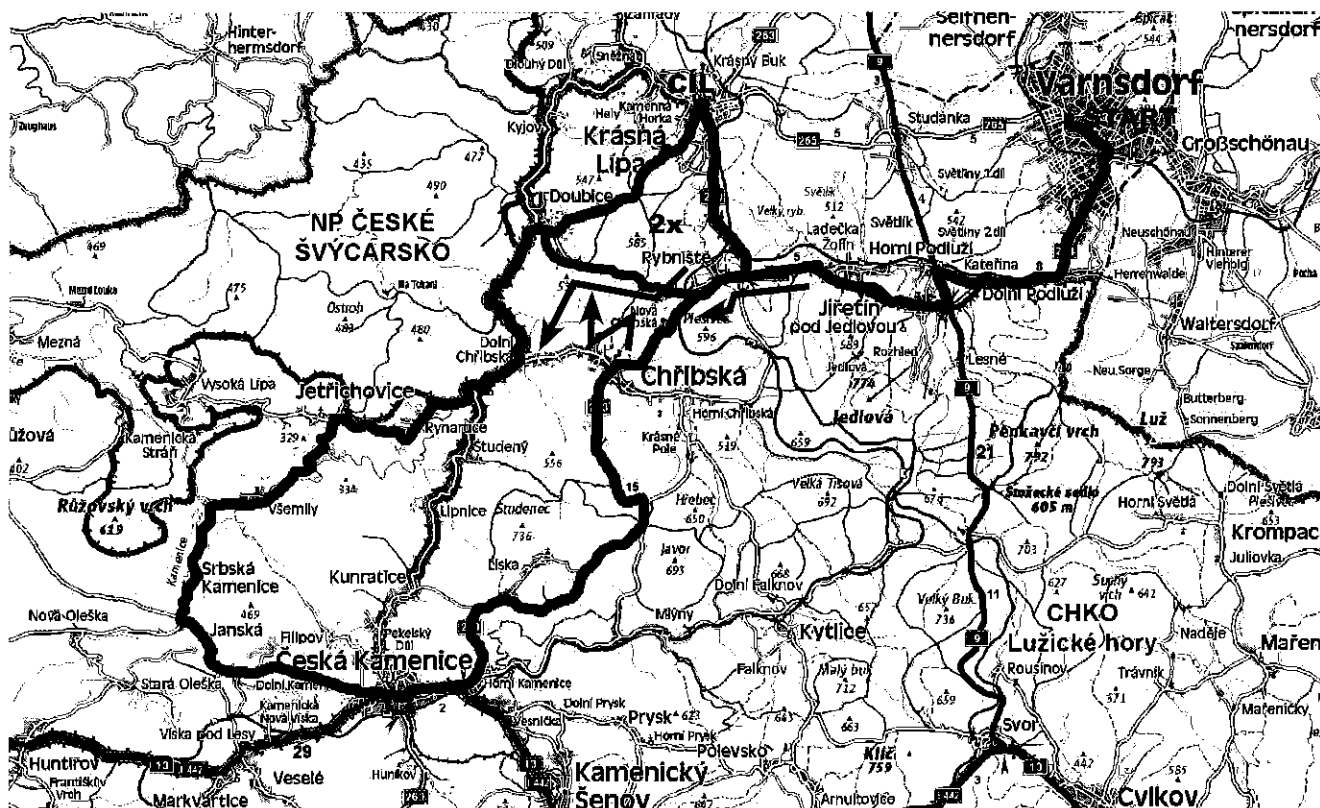

**MĚSTSKÝ ÚŘAD**  
silniční správní úřad  
Tr. 9. května 1366/48 ①  
408 01 RUMBURK

24.06.19 JM

Záštitu nad etapou převzalo město Krásná Lípa