

PROTOKOL O POSOUZENÍ KVALIFIKACE A HODNOCENÍ NABÍDEK

„Rekonstrukce veřejného osvětlení v obci Doubice – 1. etapa“

IDENTIFIKAČNÍ ÚDAJE ZADAVATELE:

Obec Doubice

zástupce: Ing. Jan Drozd, starosta obce
Sídlo: Doubice 50, 407 47 Doubice
DIČ: 47 274 212
Kontaktní osoba zadavatele: Ing. Jan Drozd, starosta obce
Tel: +420 739 030 198
E-mail: oudoubice@volny.cz

1. HODNOTÍCÍ KOMISE

Za účelem kontroly splnění kvalifikačních požadavků a hodnocení doručených nabídek ustavil zadavatel Hodnotící komisi ve složení:

- (1) Ing. Jan Drozd, starosta obce
- (2) Břetislav Jemelka, místostarosta obce
- (3) Miloslav Čapek, zastupitel
- (4) Ing. Pavel Nečásek, zastupitel
- (5) Ing. Karel Benedikt, přizvaný odborník

2. JEDNÁNÍ HODNOTÍCÍ KOMISE

Členové komise se jednání, zahájeného **dne 10. 06. 2020 v 14:00 hodin** v sídle zadavatele: Doubice 50, 407 47 Doubice, zúčastnili v počtu 5 členů – přítomni byli členové pod čísly (01), (02), (03), (04) a (05).

Vlastnímu zahájení otevírání obálek předcházelo informování členů komise o průběhu jednání komise a podepsání Čestného prohlášení o nepodjatosti a mlčenlivosti všemi přítomnými členy Hodnotící komise. Podepsaná čestná prohlášení tvoří nedílnou přílohu tohoto Protokolu.

3. OTEVÍRÁNÍ OBÁLEK

Otevírání obálek s podanými nabídkami proběhlo dne **10.06.2020 ve 14:00 hodin** v sídle zadavatele: Doubice 50, 407 47 Doubice.

Z otevírání obálek byl vytvořen samostatný protokol, který je součástí dokumentace výběrového řízení předmětné veřejné zakázky.

Výběrové řízení bylo zahájeno dne **20.05.2020** zveřejněním výzvy k podání nabídky. Výzva včetně všech příloh byla uveřejněna na webové stránce města.

Seznam obeslaných účastníků:

- | | |
|---|--------------|
| 1) Lužické komunální služby s.r.o., Mikulášovická 446, Velký šenov 407 78 | IČO 25429060 |
| 2) COMPAG CZ s.r.o., V Lukách 95/IV, Mimoň 47124 | IČO 62241630 |
| 3) Lamal s.r.o., Pertoltice pod Ralskem 72, Mimoň 47124 | IČO 25035665 |

Seznam doručených nabídek:

Nabídka č.1

Uchazeč: Global Lighting s.r.o.
Sídlo: Na Příkopě 393/11, 110 00 Praha 1
IČO: 24216950
Datum a čas doručení nabídky: 9.6.2020, doručeno poštou

Nabídka č.2

Uchazeč: Lužické komunální služby s.r.o.
Sídlo: Mikulášovická 446, Velký šenov 407 78
IČO: 25429060
Datum a čas doručení nabídky: 10.6.2020, 9:27 hod, osobně

Nabídka č.3

Uchazeč: COMPAG CZ s.r.o.
Sídlo: V Lukách 95/IV, Mimoň 47124
IČO: 62241630
Datum a čas doručení nabídky: 10.6.2020, 10:05 hod, osobně

Nabídka č.4

Uchazeč: Lamal s.r.o.
Sídlo: Pertoltice pod Ralskem 72, Mimoň 47124
IČO: 25035665
Datum a čas doručení nabídky: 10.6.2020, 12:35 hod, osobně

Všechny ve lhůtě doručené obálky s nabídkami byly zkontrolovány z hlediska uzavření a neporušenosti obálky a vyloučení neoprávněné manipulace s nabídkou s výsledkem: **v pořádku**.

Obálky byly otevřeny v pořadí dle jejich přijetí a postoupeny k posouzení a hodnocení.

4. POSOUZENÍ NABÍDEK

V rámci posouzení nabídek byla provedena kontrola požadovaných vlastností nabídky z hlediska splnění zákonných požadavků, požadavků zadavatele uvedených v zadávacích podmínkách a formálních požadavků na zpracování nabídky dle Zadávací dokumentace s následujícím zjištěním:

Nabídka č.1 Global Lighting s.r.o.

OBSAH NABÍDKY:

(splňuje)

1. Krycí list nabídky	<input checked="" type="checkbox"/> ANO	<input type="checkbox"/> NE
2. Čestné prohlášení dodavatele potvrzující základní způsobilost	<input checked="" type="checkbox"/> ANO	<input type="checkbox"/> NE
3. Dokumenty potvrzující splnění profesní způsobilosti	<input checked="" type="checkbox"/> ANO	<input type="checkbox"/> NE
4. Dokumenty potvrzující technické kvalifikační předpoklady	<input checked="" type="checkbox"/> ANO	<input type="checkbox"/> NE
5. Kalkulace nabídkové ceny	<input checked="" type="checkbox"/> ANO	<input type="checkbox"/> NE
6. Světelně technické výpočty	<input type="checkbox"/> ANO	<input checked="" type="checkbox"/> NE
7. Technické listy použitých svítidel	<input type="checkbox"/> ANO	<input checked="" type="checkbox"/> NE
8. Vyplněné parametry nabízených svítidel	<input checked="" type="checkbox"/> ANO	<input type="checkbox"/> NE
9. Vyplněná specifikace nabízených svítidel	<input checked="" type="checkbox"/> ANO	<input type="checkbox"/> NE
10. Oprávněnou osobou dodavatele podepsaný návrh Smlouvy o dílo	<input checked="" type="checkbox"/> ANO	<input type="checkbox"/> NE
11. Závazný harmonogram realizace zakázky	<input checked="" type="checkbox"/> ANO	<input type="checkbox"/> NE
12. Seznam poddodavatelů veřejné zakázky	<input checked="" type="checkbox"/> ANO	<input type="checkbox"/> NE
13. Garance na optickou a předřadnou část svítidla	<input checked="" type="checkbox"/> ANO	<input type="checkbox"/> NE
14. Elektronická příloha	<input checked="" type="checkbox"/> ANO	<input type="checkbox"/> NE
Ostatní dokumenty (nepovinné)	<input checked="" type="checkbox"/> ANO	<input type="checkbox"/> NE

FORMÁLNÍ POŽADAVKY:

(splňuje)

15. Nabídka je zpracována v požadovaném jazyce	<input type="checkbox"/> ANO	<input checked="" type="checkbox"/> NE
16. Nabídka obsahuje všechny části dle zadávací dokumentace	<input checked="" type="checkbox"/> ANO	<input type="checkbox"/> NE
17. Technické řešení je v souladu s požadovanými parametry	<input type="checkbox"/> ANO	<input checked="" type="checkbox"/> NE
18. Písemné vyhotovení nabídky je zpracováno dle ZD	<input type="checkbox"/> ANO	<input checked="" type="checkbox"/> NE
19. Nabídka obsahuje CD s požadovaným obsahem	<input checked="" type="checkbox"/> ANO	<input type="checkbox"/> NE

NEDOSTATKY: Předložené katalogové listy nabízených svítidel nejsou v českém jazyce dle požadavků ZD. Účastník v příloze č.7 potvrzuje, že lze svítidla naklánět v rozsahu $\pm 15^\circ$ v krocích po 5° . Ve světelně technickém výpočtu č.1 ale používá náklon 4° . Pokud by svítidlo bylo ve vzorovém výpočtu č.1 nakloněno o 5° nebo nebylo nakloněno vůbec (náklon 0°), výpočet by nevyhověl požadavkům normy ČSN EN 13 201 pro třídu M5. Výpočet rušivého světla ABSOLUTNĚ neodpovídá

požadavkům ZD. Výpočtové plochy, na kterých měla být vypočítána vertikální osvětlenost jsou umístěny jinde. Jsou umístěny dál od fotometrického středu svítidla a začínají ve výšce 0.000 m (místo ve 2.000 m). Výpočtové pole vyhodnocovací plochy č.2 je otočeno o 180° od svítidla. Je tedy logické, že na této vyhodnocovací ploše bude výsledná osvětlenost 0 lx. Zde je k zamyšlení, zda bylo vyhodnocovací pole plochy otočeno úmyslně. Dle ZD měla být svítidla umístěna ve výšce 6 m nad osvětlovanou komunikací, ve výpočtu č.1 jsou svítidla umístěna ve výšce 4 m nad osvětlovanou komunikací. Vzhledem k tomu, že obec Doubice splňuje podmínky výzvy č. 8/2019 Národního programu Životního prostředí, je zde kladem velký důraz právě na rušivé světlo. Protože cíl tohoto programu je zaměřen právě na minimalizaci rušivého světla. Samozřejmě spolu s úsporou el. energie. Tato nabídka nesplňuje požadavek ZD na maximální hodnotu vertikální osvětlenosti rušivého světla a další požadavky na kvalitu osvětlení popsané výše.

ZÁVĚR:

Tato nabídka **NENÍ přijatelná**, nesplňuje zákonné požadavky a předepsané požadavky zadavatele a **NENÍ POSTOUPENA K HODNOCENÍ**.

Ukázka nesprávného řešení výpočtů v nabídce č. 1:

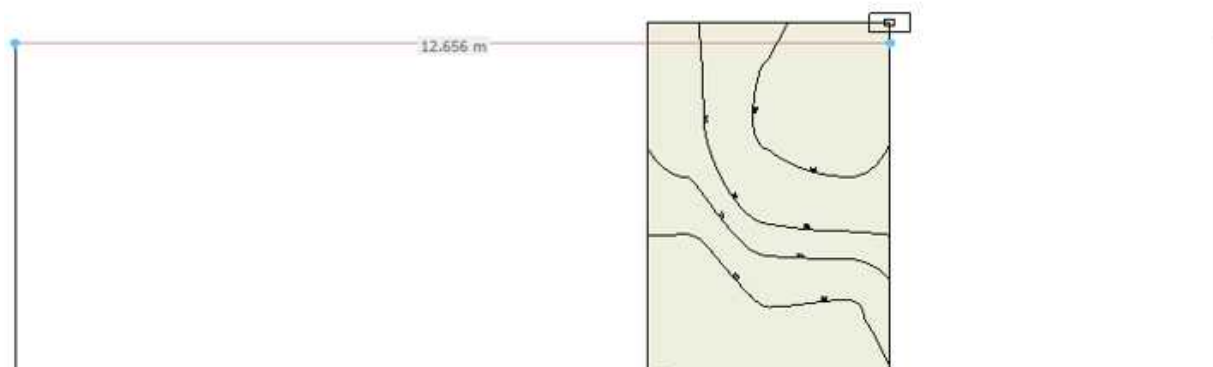

Odměřená vzdálenost 1.výpočtové plochy od fotometrického středu svítidla z výpočtu nabídky č.1.



Odměřená vzdálenost 2.výpočtové plochy od fotometrického středu svítidla z výpočtu nabídky č.1.

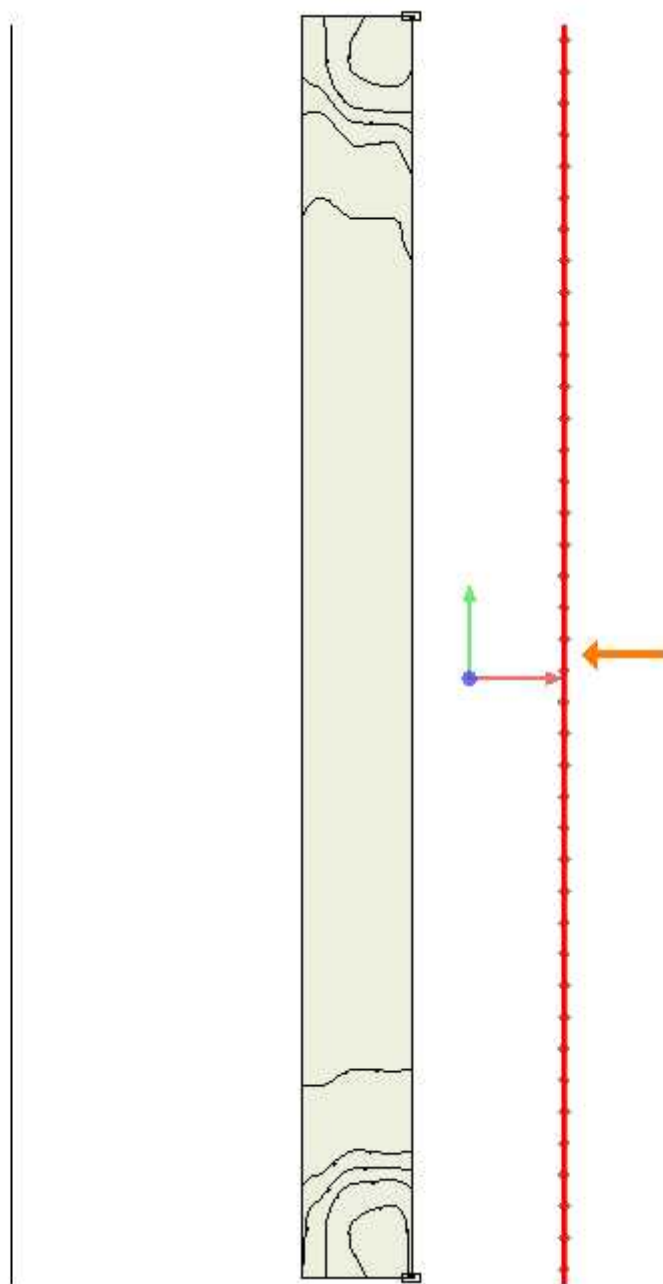

Směr výpočtu vertikální osvětlenosti 2, výpočtové plochy z výpočtu nabídky č.1.

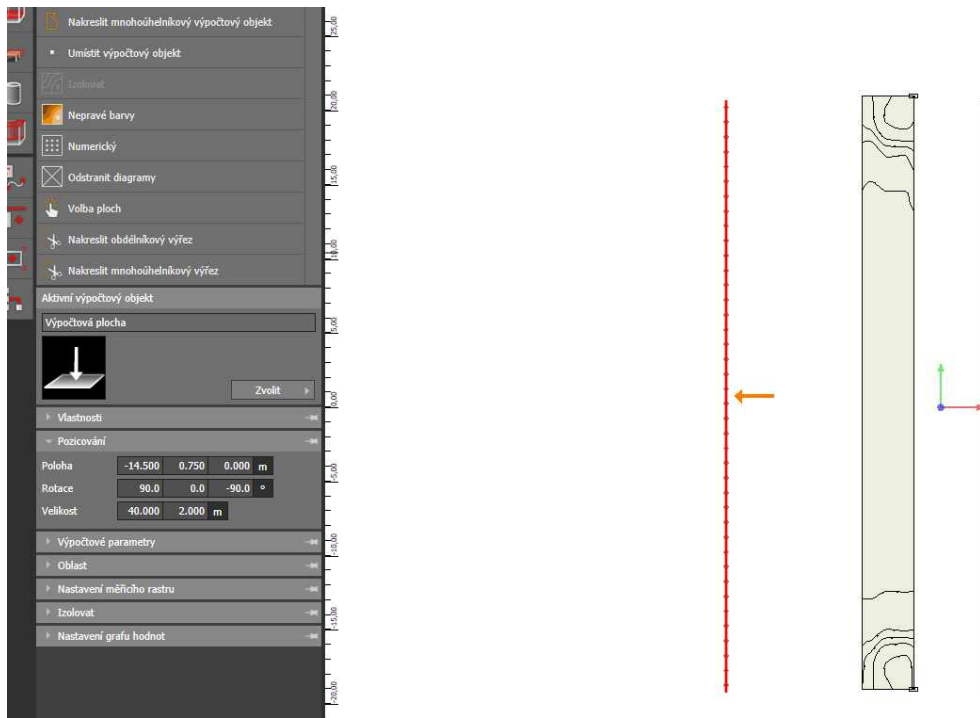

Ukázka geometrie a umístění 1. výpočtové plochy z výpočtu nabídky č.1.

Maximální intenzita svislé osvětlenosti nesmí překročit hodnotu 2 lx.

2.

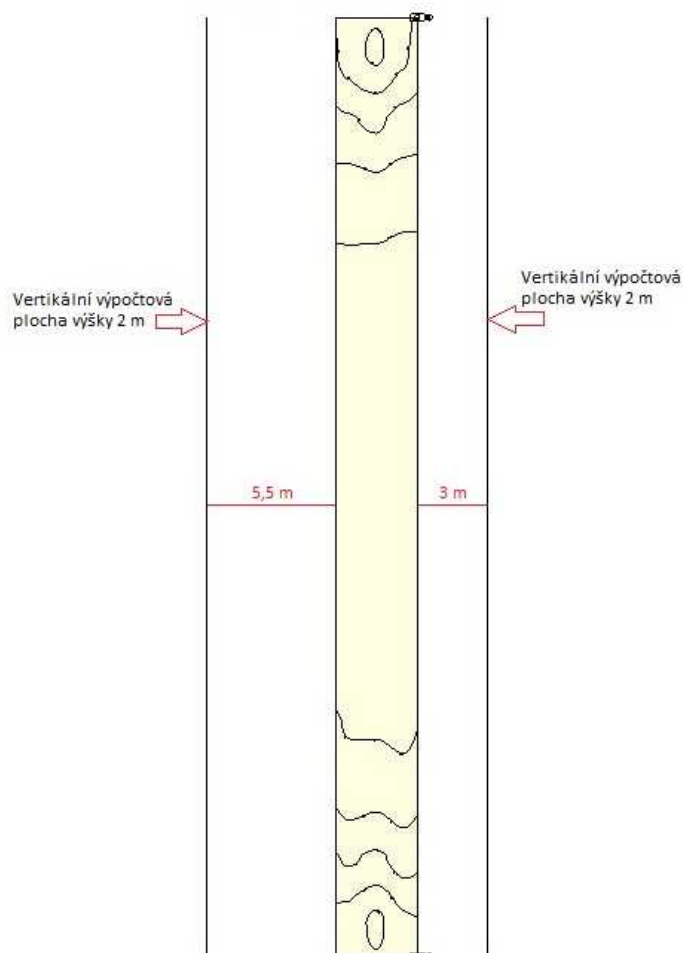

Ukázka geometrie a umístění výpočtové plochy z výpočtu nabídky č.1.

Umístění vertikálních výpočtových ploch dle požadavku ZD.

Srovnání zárovek

Aktivní osazení
eLUM VIAL 01XS-25W-727-DW-[*]

Osazení
1 x 2unid. eLED MULTI-FIT 2x6_@...
Zvolit

Vlastnosti

Jméno
2unid. eLED MULTI-FIT 2x6_@350mA + L

Světelný tok
3257 lm

Výkon
25.0 W

Typ sv. zdroje
LED

Kolorimetrické údaje k dokumentaci

CCT
3000 K

CRI
70

Kolorimetrické údaje

Spektrum
3000K
Změnit

R1: 100	R2: 100	R3: 100	R4: 100	Ra 100	
R5: 100	R6: 100	R7: 100	R8: 100		
R9: 100	R10: 100	R11: 100	R12: 100	R13: 100	R14: 100

Přiřazeno ze strany DIALux

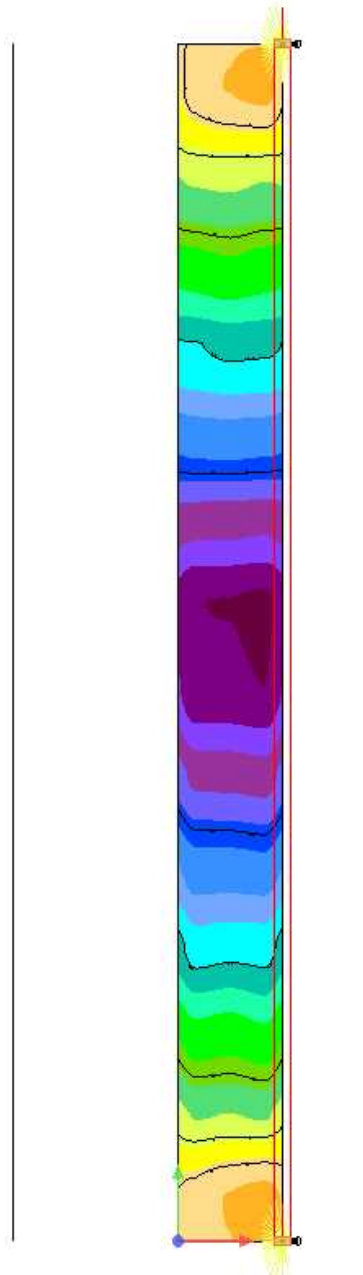

Přepočet rušivého světla s LDT daty dodanými účastníkem č.1, které použil ve výpočtu rušivého světla.

Plocha		
Vertikální výpočtová plocha 1		
	0.74 lx	0.15
Výpočtová plocha (Svislá intenzita osvětlení)		
	Skut.	Pož.
Průměr	0.74 lx	-
Min	0.11 lx	-
Max	2.11 lx	-
Min/střední	0.15	-
Min/Max	0.052	-
Parametr		
Výška	3.00 m	
Vertikální výpočtová plocha 2		
	1.35 lx	0.059
Výpočtová plocha (Svislá intenzita osvětlení)		
	Skut.	Pož.
Průměr	1.35 lx	-
Min	0.079 lx	-
Max	6.80 lx	-
Min/střední	0.059	-
Min/Max	0.012	-
Parametr		
Výška	3.00 m	
Výpočtová plocha komunikace P4		
	7.85 lx	0.13
Výpočtová plocha (Svislá intenzita osvětlení)		
	Skut.	Pož.
Průměr	7.85 lx	-
Min	1.04 lx	-
Max	24.5 lx	-
Min/střední	0.13	-
Min/Max	0.042	-
Parametr		
Výška	0.00 m	

Přepočtení rušivého světla s LDT daty dodanými účastníkem č.1, které použil ve výpočtu rušivého světla.

Nabídka č.2 Lužické komunální služby s.r.o.

OBSAH NABÍDKY:

(splňuje)

- | | | |
|--|---|--|
| 1. Krycí list nabídky | <input checked="" type="checkbox"/> ANO | <input type="checkbox"/> NE |
| 2. Čestné prohlášení dodavatele potvrzující základní způsobilost | <input checked="" type="checkbox"/> ANO | <input type="checkbox"/> NE |
| 3. Dokumenty potvrzující splnění profesní způsobilosti | <input checked="" type="checkbox"/> ANO | <input type="checkbox"/> NE |
| 4. Dokumenty potvrzující technické kvalifikační předpoklady | <input type="checkbox"/> ANO | <input checked="" type="checkbox"/> NE |
| 5. Kalkulace nabídkové ceny | <input checked="" type="checkbox"/> ANO | <input type="checkbox"/> NE |
| 6. Světelně technické výpočty | <input checked="" type="checkbox"/> ANO | <input type="checkbox"/> NE |
| 7. Technické listy použitých svítidel | <input checked="" type="checkbox"/> ANO | <input type="checkbox"/> NE |
| 8. Vyplněné parametry nabízených svítidel | <input checked="" type="checkbox"/> ANO | <input type="checkbox"/> NE |
| 9. Vyplněná specifikace nabízených svítidel | <input checked="" type="checkbox"/> ANO | <input type="checkbox"/> NE |
| 10. Oprávněnou osobou dodavatele podepsaný návrh Smlouvy o dílo | <input checked="" type="checkbox"/> ANO | <input type="checkbox"/> NE |
| 11. Závazný harmonogram realizace zakázky | <input checked="" type="checkbox"/> ANO | <input type="checkbox"/> NE |
| 12. Seznam poddodavatelů veřejné zakázky | <input checked="" type="checkbox"/> ANO | <input type="checkbox"/> NE |
| 13. Garance na optickou a předřadnou část svítidla | <input checked="" type="checkbox"/> ANO | <input type="checkbox"/> NE |
| 14. Elektronická příloha | <input checked="" type="checkbox"/> ANO | <input type="checkbox"/> NE |
| Ostatní dokumenty (nepovinné) | <input checked="" type="checkbox"/> ANO | <input type="checkbox"/> NE |

FORMÁLNÍ POŽADAVKY:

(splňuje)

- | | | |
|---|---|--|
| 15. Nabídka je zpracována v požadovaném jazyce | <input checked="" type="checkbox"/> ANO | <input type="checkbox"/> NE |
| 16. Nabídka obsahuje všechny části dle zadávací dokumentace | <input type="checkbox"/> ANO | <input checked="" type="checkbox"/> NE |
| 17. Technické řešení je v souladu s požadovanými parametry | <input checked="" type="checkbox"/> ANO | <input type="checkbox"/> NE |
| 18. Písemné vyhotovení nabídky je zpracováno dle ZD | <input checked="" type="checkbox"/> ANO | <input type="checkbox"/> NE |
| 19. Nabídka obsahuje CD s požadovaným obsahem | <input checked="" type="checkbox"/> ANO | <input type="checkbox"/> NE |

NEDOSTATKY: Nabídka neobsahuje 3 referenční zakázky, respektive obsahuje jen 2 referenční zakázky. Ze dvou obsažených je jedna ve výši alespoň 2.000.000,00 Kč bez DPH jak vyžaduje ZD.

ZÁVĚR: Tato nabídka **NENÍ prozatím přijatelná**, nesplňuje předepsané požadavky zadavatele. Účastník bude vyzván k doplnění nabídky o doplnění referenčních staveb.

Poznámka: **Účastník bude vyzván k doplnění své nabídky.**

Nabídka č.3 COMAPG CZ s.r.o.

OBSAH NABÍDKY:

(splňuje)

- | | | |
|--|---|-----------------------------|
| 1. Krycí list nabídky | <input checked="" type="checkbox"/> ANO | <input type="checkbox"/> NE |
| 2. Čestné prohlášení dodavatele potvrzující základní způsobilost | <input checked="" type="checkbox"/> ANO | <input type="checkbox"/> NE |
| 3. Dokumenty potvrzující splnění profesní způsobilosti | <input checked="" type="checkbox"/> ANO | <input type="checkbox"/> NE |
| 4. Dokumenty potvrzující technické kvalifikační předpoklady | <input checked="" type="checkbox"/> ANO | <input type="checkbox"/> NE |
| 5. Kalkulace nabídkové ceny | <input checked="" type="checkbox"/> ANO | <input type="checkbox"/> NE |
| 6. Světelně technické výpočty | <input checked="" type="checkbox"/> ANO | <input type="checkbox"/> NE |
| 7. Technické listy použitých svítidel | <input checked="" type="checkbox"/> ANO | <input type="checkbox"/> NE |
| 8. Vyplněné parametry nabízených svítidel | <input checked="" type="checkbox"/> ANO | <input type="checkbox"/> NE |
| 9. Vyplněná specifikace nabízených svítidel | <input checked="" type="checkbox"/> ANO | <input type="checkbox"/> NE |
| 10. Oprávněnou osobou dodavatele podepsaný návrh Smlouvy o dílo | <input checked="" type="checkbox"/> ANO | <input type="checkbox"/> NE |
| 11. Závazný harmonogram realizace zakázky | <input checked="" type="checkbox"/> ANO | <input type="checkbox"/> NE |
| 12. Seznam poddodavatelů veřejné zakázky | <input checked="" type="checkbox"/> ANO | <input type="checkbox"/> NE |
| 13. Garance na optickou a předřadnou část svítidla | <input checked="" type="checkbox"/> ANO | <input type="checkbox"/> NE |
| 14. Elektronická příloha | <input checked="" type="checkbox"/> ANO | <input type="checkbox"/> NE |
| Ostatní dokumenty (nepovinné) | <input checked="" type="checkbox"/> ANO | <input type="checkbox"/> NE |

FORMÁLNÍ POŽADAVKY:

(splňuje)

- | | | |
|---|---|-----------------------------|
| 15. Nabídka je zpracována v požadovaném jazyce | <input checked="" type="checkbox"/> ANO | <input type="checkbox"/> NE |
| 16. Nabídka obsahuje všechny části dle zadávací dokumentace | <input checked="" type="checkbox"/> ANO | <input type="checkbox"/> NE |
| 17. Technické řešení je v souladu s požadovanými parametry | <input checked="" type="checkbox"/> ANO | <input type="checkbox"/> NE |
| 18. Písemné vyhotovení nabídky je zpracováno dle ZD | <input checked="" type="checkbox"/> ANO | <input type="checkbox"/> NE |
| 19. Nabídka obsahuje CD s požadovaným obsahem | <input checked="" type="checkbox"/> ANO | <input type="checkbox"/> NE |

NEDOSTATKY: Nebyly zjištěny.

ZÁVĚR: Tato nabídka **JE přijatelná**, splňuje zákonné požadavky a předepsané požadavky zadavatele a **JE POSTOUPENA K HODNOCENÍ**.

POZNÁMKA: V příloze č. 8 jsou špatně vyplněny náklony svítidel. Jedná se o chybu formálního charakteru, která nemá vliv na kvalitu nabízených svítidel a řešení. Správné náklony jsou použity ve vzorových světelně technických výpočtech stvrzujících soulad s ČSN EN 13 201.

Nabídka č.4 Lamal s.r.o.

OBSAH NABÍDKY:

(splňuje)

- | | | |
|--|---|--|
| 1. Krycí list nabídky | <input checked="" type="checkbox"/> ANO | <input type="checkbox"/> NE |
| 2. Čestné prohlášení dodavatele potvrzující základní způsobilost | <input checked="" type="checkbox"/> ANO | <input type="checkbox"/> NE |
| 3. Dokumenty potvrzující splnění profesní způsobilosti | <input checked="" type="checkbox"/> ANO | <input type="checkbox"/> NE |
| 4. Dokumenty potvrzující technické kvalifikační předpoklady | <input type="checkbox"/> ANO | <input checked="" type="checkbox"/> NE |
| 5. Kalkulace nabídkové ceny | <input checked="" type="checkbox"/> ANO | <input type="checkbox"/> NE |
| 6. Světelně technické výpočty | <input checked="" type="checkbox"/> ANO | <input type="checkbox"/> NE |
| 7. Technické listy použitých svítidel | <input checked="" type="checkbox"/> ANO | <input type="checkbox"/> NE |
| 8. Vyplněné parametry nabízených svítidel | <input checked="" type="checkbox"/> ANO | <input type="checkbox"/> NE |
| 9. Vyplněná specifikace nabízených svítidel | <input checked="" type="checkbox"/> ANO | <input type="checkbox"/> NE |
| 10. Oprávněnou osobou dodavatele podepsaný návrh Smlouvy o dílo | <input checked="" type="checkbox"/> ANO | <input type="checkbox"/> NE |
| 11. Závazný harmonogram realizace zakázky | <input checked="" type="checkbox"/> ANO | <input type="checkbox"/> NE |
| 12. Seznam poddodavatelů veřejné zakázky | <input checked="" type="checkbox"/> ANO | <input type="checkbox"/> NE |
| 13. Garance na optickou a předřadnou část svítidla | <input checked="" type="checkbox"/> ANO | <input type="checkbox"/> NE |
| 14. Elektronická příloha | <input checked="" type="checkbox"/> ANO | <input type="checkbox"/> NE |
| Ostatní dokumenty (nepovinné) | <input checked="" type="checkbox"/> ANO | <input type="checkbox"/> NE |

FORMÁLNÍ POŽADAVKY:

(splňuje)

- | | | |
|---|---|--|
| 15. Nabídka je zpracována v požadovaném jazyce | <input checked="" type="checkbox"/> ANO | <input type="checkbox"/> NE |
| 16. Nabídka obsahuje všechny části dle zadávací dokumentace | <input type="checkbox"/> ANO | <input checked="" type="checkbox"/> NE |
| 17. Technické řešení je v souladu s požadovanými parametry | <input checked="" type="checkbox"/> ANO | <input type="checkbox"/> NE |
| 18. Písemné vyhotovení nabídky je zpracováno dle ZD | <input checked="" type="checkbox"/> ANO | <input type="checkbox"/> NE |
| 19. Nabídka obsahuje CD s požadovaným obsahem | <input type="checkbox"/> ANO | <input checked="" type="checkbox"/> NE |

NEDOSTATKY: V příloze č. 8 jsou špatně vyplněny náklony svítidel. Jedná se o chybu formálního charakteru, která nemá vliv na kvalitu nabízených svítidel a řešení. Správné náklony jsou použity ve vzorových světelně technických výpočtech. Nabídka neobsahuje vzorové světelně technické výpočty v otevřeném formátu .evo a LDT data. Nabídka neobsahuje alespoň jednu referenční zakázku v minimální výši 2.000.000,00 Kč bez DPH.

ZÁVĚR: Tato nabídka **NENÍ prozatím přijatelná**, nesplňuje předepsané požadavky zadavatele. Účastník bude vyzván k doplnění nabídky o referenční stavbu v minimální výši dle ZD a poskytnutí výpočtů v otevřeném formátu .evo a LDT dat.

POZNÁMKA: Účastník bude vyzván k doplnění své nabídky.

5. VÝZVA K DOPLNĚNÍ DOKUMENTŮ I

Hodnotící komise se shodla, že k regulérnímu vyhodnocení zakázky doporučí zadavateli vyzvat účastníky k dodání chybějících dokumentů.

Zadavatel dne **11.06.2020** vyzval účastníky s nabídkami č.2 a č.4 k doplnění požadovaných dokumentů. Termín doručení požadovaných dokumentů byl stanoven na: **16.6.202, 12:00 hod.**

(Nabídka č.2) Lužické komunální služby s.r.o. - výzva doručena elektronicky dne **12.06.2020**
- dokumenty zadavateli doručeny: **12.06.2020**
- doručení v požadované lhůtě: **ANO**

(Nabídka č.4) Lamal s.r.o. - výzva doručena elektronicky dne **12.06.2020**
- dokumenty zadavateli doručeny: **nedoručeny**
- doručení v požadované lhůtě: **NE**

6. KONTROLA DOPTANÝCH DOKUMENTŮ

Doplnění účastníka nabídky č. 2 (Lužické komunální služby s.r.o.)

Účastník doplnil v termínu požadované dokumenty dle výzvy zadavatele. Tyto dokumenty stvrzují požadavky zadavatele dle ZD.

ZÁVĚR: Tato nabídka **JE přijatelná**, splňuje zákonné požadavky a předepsané požadavky zadavatele a **JE POSTOUPENA K HODNOCENÍ**.

Doplnění účastníka nabídky č. 4 (Lamal s.r.o.)

Účastník nedoplnil požadované dokumenty dle výzvy zadavatele.

ZÁVĚR: Tato nabídka **NENÍ přijatelná**, nesplňuje zákonné požadavky a předepsané požadavky zadavatele a **NENÍ POSTOUPENA K HODNOCENÍ**.

7. HODNOCENÍ NABÍDEK

Bylo provedeno hodnocení přijatelných nabídek dle stanovených hodnotících kritérií. Základním hodnotícím kritériem pro výběr nejvhodnější nabídky je **ekonomická výhodnost nabídky**, která byla vyhodnocena na základě celkové nabídkové ceny.

Kritéria pro zadání veřejné zakázky:

<i>ozn.</i>	<i>Název kritéria</i>	<i>Váha kritéria</i>
A	Nabídková cena v Kč bez DPH	100%

Kritérium A – Nabídková cena v Kč bez DPH

<i>Nabídka č.</i>	<i>Uchazeč</i>	<i>Nabídková cena bez DPH</i>	<i>Pořadí</i>
2	Lužické komunální služby s.r.o.	1.568.982,40 Kč	1.
3	COMPAG CZ s.r.o.	1.589.645,00 Kč	2.

Před stanovením pořadí úspěšnosti nabídek hodnotící komise posoudila výši nabídkové ceny ve vztahu k předmětu veřejné zakázky (zda některá z nabídek neobsahuje mimořádně nízké nabídkové ceny) s tímto výsledkem: **u žádné nabídky nebyla identifikována mimořádně nízká cena.**

Výše uvedené pořadí bylo hodnotící komisí potvrzeno jako výsledné pořadí hodnocených nabídek.

8. ZÁVĚR

Hodnotící komise provedla otevírání obálek, kontrolu úplnosti nabídek, posouzení splnění požadavků zadavatele uvedených v zadávací dokumentaci a hodnocení dle Zadávací dokumentace.

Do výběrového řízení byly platně dle zadávacích podmínek doručeny zadavateli celkem 4 nabídky, 2 nabídky byly komisí vyřazeny z hodnocení, 2 nabídky byly hodnoceny.

Komise doporučuje zadavateli vybrat za dodavatele veřejné zakázky vítězného účastníka Lužické komunální služby s.r.o., IČO 25429060 a uzavřít s ním smlouvu na realizaci předmětu veřejné zakázky za celkovou nabídkovou cenu 1.568.982,40 Kč bez DPH (1.898.468,70 Kč vč. DPH).

V Doubici, dne 17.06.2020

Podpisy přítomných členů Hodnotící komise:

<i>Jméno, příjmení, funkce</i>	<i>Podpis</i>
Ing. Jan Drozd, starosta obce	
Břetislav Jemelka, místostarosta obce	
Miloslav Čapek, zastupitel	
Ing. Pavel Nečásek, zastupitel	
Ing. Karel Benedikt, přizvaný odborník	

Přílohy:

Podepsaná čestná prohlášení o nepodjatosti a mlčenlivosti